Autohaus Brütsch GmbH
Gotttlieb-Daimler-Strasse 19 - 78224 Singen - Tel.: 07731 / 9098 0

Ihr Ansprechpartner

Herr Uwe Brütsch
E-Mail: u.bruetsch@bruetsch-gruppe.de
Telefon: 07731 9098 0

Audi SQ8 TFSI Tour 22Z Pano Matrix Stadt Leder K...

AT27-GW-ABO-150 **Angebotsnr.:**


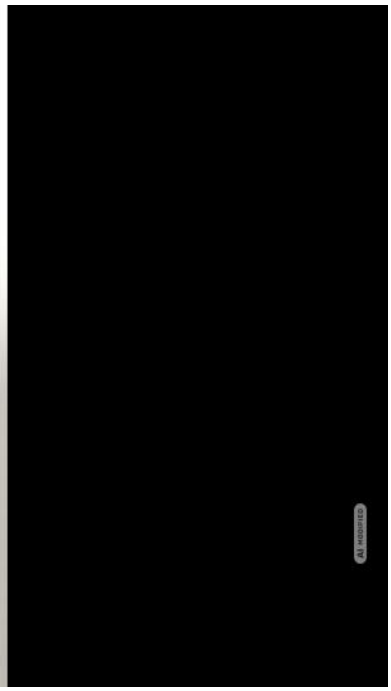


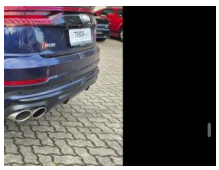



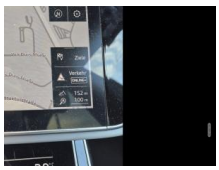


Erstzulassung:	Kilometer:	Farbe:	Leistung:	Kraftstoffart:
15.12.2023	40.950	Blau	373 kW / 507 PS	Benzin

PREIS
71.330 €

FINANZIERUNGSBEISPIEL
Laufzeit: 60 Monate — Anzahlung: 25 %
Basis-Finanzierung:* — Mtl. Rate:
Zielraten-Finanzierung:** — Mtl. Rate: **567 €**

* Basisfinanzierung: Anzahlung: 17.833 Euro, Laufzeit: 60 Monate, Nettodarlehen: 53.498 Euro, Gesamtbetrag: 80.693 Euro, Zinsätze: 6.78% Sollz. (gebunden), 7% eff.
** Zielratenfinanzierung: Anzahlung: 17.833 Euro, Laufzeit: 60 Monate, Nettodarlehen: 53.498 Euro, Zielrate: 35.665 Euro, Gesamtbetrag: 86.934 Euro, Zinsätze: 6.78% Sollz. (gebunden), 7% eff.,
Achtung! Kredite kosten Geld.
Vermittlung für: Ein Angebot der Openbank Deutschland AG, Santander-Platz 1, 41061 Mönchengladbach.
Repräsentatives Beispiel gem. § 17 Abs. 4 PAngV.

Ausstattung

Weiteres
- Assistenz-Paket Tour (Fahrassistenz-System: Adaptiver Fahrassistent / Geschwindigkeits-Begrenzeranlage / Fahrassistenz-System: Adaptive Geschwindigkeitsregelanlage (Adaptive Cruise Control) mit Autom. Distanzregelung / Fahrassistenz-System: Autom. Distanzregelung (Adaptive Cruise Control) mit Stop&Go inkl. Audi pre sense front / Fahrassistenz-System: Verkehrszeichenerkennung / Frontkamera (Scheibe) / Fahrassistenz-System: Notfall-Assistent mit automatischem Notruf / Fahrassistenz-System: Abbiege-Assistent links / Fahrassistenz-System: Ausweich-Assistent / Fahrassistenz-System: Spurverlassenswarnung / Fahrassistenz-System:
- LM-Felgen 10x22 (5-V-Speichen
- Stern-Design
- Anthrazit-Schwarz glänzend
- glanzgedreht)
- Panoramadach vorn elektrisch
- hinten fest
- HD Matrix-LED-Scheinwerfer (Heckleuchten LED mit dynamischem Blinklicht / Scheinwerfer-Reinigungsanlage (SRA))
- Assistenz-Paket Stadt (Fahrassistenz-System: 360-Grad-Rundumschutz (Audi pre sense 360°) / Fahrassistenz-System: Ausstiegswarnung / Fahrassistenz-System: Insassen-Schutzsystem (Audi pre sense basic) inkl. Audi pre sense rear / Fahrassistenz-System: Kreuzungs-Assistent / Fahrassistenz-System: Querverkehrs-Assistent Heck / Fahrassistenz-System:
- Komfortschlüssel mit sensorgesteuerter Heckklappenentriegelung und Diebstahl-Warnanlage inkl. (öffnen + schliessen) (Diebstahl-Warnanlage + Innenraumabsicherung / Abschleppschutz)
- Optik-Paket schwarz (Kühlergrill Single-Frame-Optik schwarz)
- Bluetooth-Freisprecheinrichtung mit Spracherkennung (Audi Phone Box)
- Rückfahrkamera
- Verglasung hinten abgedunkelt (Privacyverglasung)
- Sitze vorn elektr. verstellbar (links mit Memory)
- Audi Smartphone Interface
- Kontur / Ambientebeleuchtungs-Paket (plus)
- Rücksitzlehne geteilt/klappbar
- verschiebbar (40:20:40)
- Lenkrad heizbar (Sport/Leder - 3-Speichen) mit Multifunktion und

EGA STÄNDIG ÜBER 15.000 FAHRZEUGE IM BESTAND!

© 2004-2026 Autohaus Brütsch GmbH - Alle Rechte vorbehalten - Preisangaben ohne Gewähr und soweit nicht anders ausgewiesen inklusive MwSt.
Änderungen und Irrtümer vorbehalten