Autohaus Brütsch GmbH
Gotttlieb-Daimler-Strasse 19 - 78224 Singen - Tel.: 07731 / 9098 0

Ihr Ansprechpartner

**Herr Andre Thiehoff**
E-Mail: a.thiehoff@bruetsch-gruppe.de
Telefon: 07731 9098123

# Mercedes-Benz C 220 D T AMG*NIGHT EDITION*ACC*BU...

NK00-1302 **Angebotsnr.:**




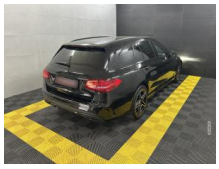
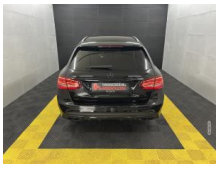
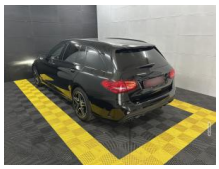




| Erstzulassung: | Kilometer: | Farbe: | Leistung: | Kraftstoffart: |
|---|---|---|---|---|
| 01.03.2021 | 129.559 | | 143 kW / 194 PS | Diesel |

**PREIS**
**24.360 €**

**FINANZIERUNGSBEISPIEL**
Laufzeit: 60 Monate Anzahlung: 25 %
Basis-Finanzierung:* Mtl. Rate:
Zielraten-Finanzierung:** Mtl. Rate: **194 €**

* Basisfinanzierung: Anzahlung: 6.090 Euro, Laufzeit: 60 Monate, Nettodarlehen: 18.270 Euro, Gesamtbetrag: 27.557 Euro, Zinsätze: 6.78% Sollz. (gebunden), 7% eff.
** Zielratenfinanzierung: Anzahlung: 6.090 Euro, Laufzeit: 60 Monate, Nettodarlehen: 18.270 Euro, Zielrate: 12.180 Euro, Gesamtbetrag: 29.689 Euro, Zinsätze: 6.78% Sollz. (gebunden), 7% eff.,
**Achtung!** Kredite kosten Geld.
Vermittlung für: Ein Angebot der Openbank Deutschland AG, Santander-Platz 1, 41061 Mönchengladbach.
Repräsentatives Beispiel gem. § 17 Abs. 4 PAngV.

## Ausstattung

**Weiteres**
- Liebe Kunden
- Mercedes-Benz C 220 Night Edition
- Bis zu 5 Jahre Garantie
- TÜV bis 08.2028
- Scheckheftgeplegt
- Komplett aufbereitet
- Nichtraucher-Fahrzeug
- Sonderausstattung:
- Ablage-Paket
- Anhängerkupplung (Kugelkopf schwenkbar)
- Diebstahlschutz-Paket
- Heckklappe mit automatischem Öffnungs- und Schließsystem
- Innenausstattung: Edelholz Esche
- schwarz / Aluminium
- Kombiinstrument mit Variabler Anzeige (Widescreen Cockpit)
- Konnektivität-Paket
- Kraftstofftank: vergrößert
- Lenkrad (Dinamica
- Leder Nappa
- unten abgeflacht)
- Media-Display
- Reifen-Reparaturset (Tirefit)
- Service-System: Erweiterte Navigationsdienste
- Spiegel-Paket
- Zeituhr (Analog)
- Serien-Ausstattung:
- Adaptives Bremslicht
- Airbag Fahrer-/Beifahrerseite
- Aktive Motorhaube
- Ambiente-Beleuchtung
- AMG-Line Interieur
- Anti-Blockier-System (ABS)
- Armaturentafel Oberteil in Ledernachbildung Artico
- Außenspiegel elektr. verstell- und heizbar
- beide
- Beckenairbag vorn (Pelvisbag)
- Blinkleuchte in Außenspiegel integriert
- Bremsanlage mit großen Bremsscheiben (Hochleistungs-Bremssystem)
- DAB-Tuner (Radioempfang digital)
- Dachreling
- Design- und Ausstattungslinie AMG Line
- Direktlenkung mit variabler Lenkkraft-Unterstützung
- Edelstahlpedale Sportdesign
- Einschaltautomatik für Fahrlicht
- Elektron. Stabilitäts-Programm (ESP)
- Fahrassistenz-System: Agility Select / Dynamic Select (Fahrmodusschalter)
- Fahrassistenz-System: Attention-Assist (Müdigkeitserkennungs-Sensor)
- Fahrassistenz-System: Auffahrwarnsystem mit Bremsfunktion (Collision Prevention Assist)
- Fahrassistenz-System: Berganfahrhilfe
- Fahrzeug Setup (Onlinedienste / Apps)
- Fahrzeug-Monitoring

EGA STÄNDIG ÜBER 15.000 FAHRZEUGE IM BESTAND!

© 2004-2026 Autohaus Brütsch GmbH - Alle Rechte vorbehalten - Preisangaben ohne Gewähr und soweit nicht anders ausgewiesen inklusive MwSt.
Änderungen und Irrtümer vorbehalten