Autohaus Brütsch GmbH
Gotttlieb-Daimler-Strasse 19 - 78224 Singen - Tel.: 07731 / 9098 0

Ihr Ansprechpartner

Herr Uwe Brütsch
E-Mail: u.bruetsch@bruetsch-gruppe.de
Telefon: 07731 9098 0

Volkswagen Tiguan 1.5 eTSI DSG Life Navi LED Kam...

BR02-63116 **Angebotsnr.:**

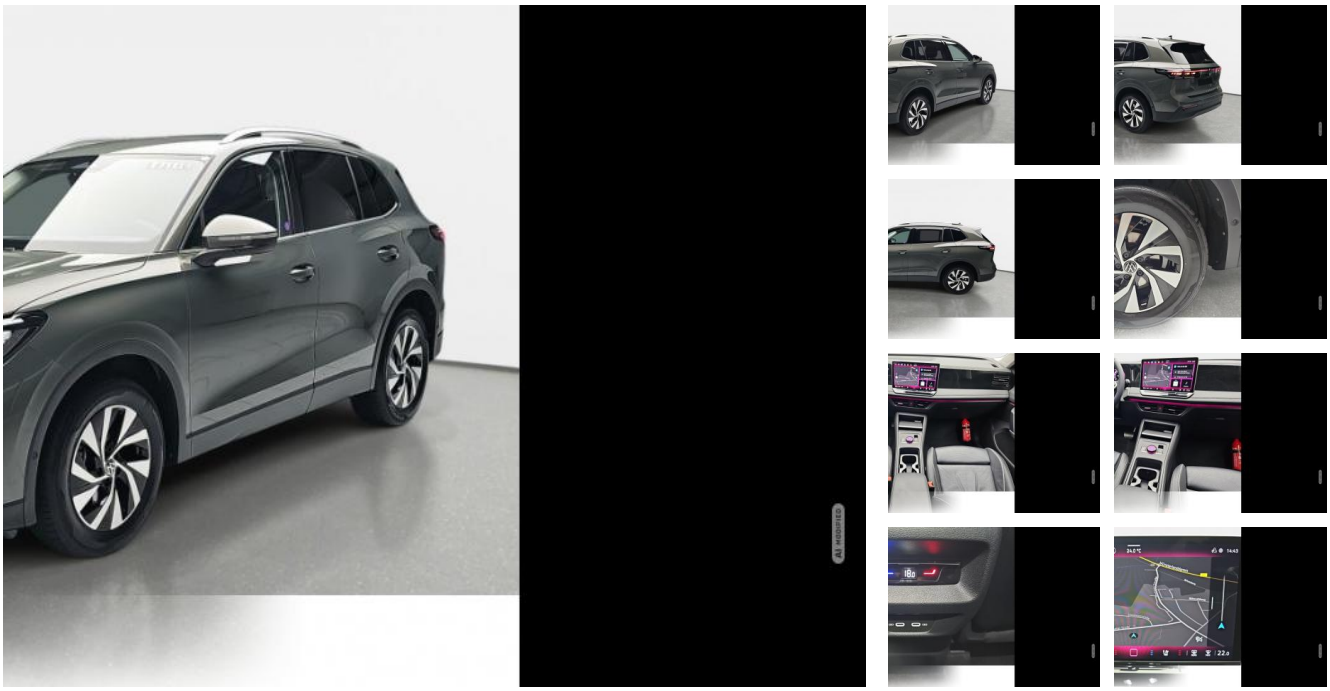

Erstzulassung:	Kilometer:	Farbe:	Leistung:	Kraftstoffart:
01.04.2025	13.790	Grün	96 kW / 131 PS	Benzin

PREIS
36.430 €

FINANZIERUNGSBEISPIEL
Laufzeit: 60 Monate Anzahlung: 25 %
Basis-Finanzierung:* Mtl. Rate:
Zielraten-Finanzierung:** Mtl. Rate: **289 €**

* Basisfinanzierung: Anzahlung: 9.108 Euro, Laufzeit: 60 Monate, Nettodarlehen: 27.323 Euro, Gesamtbetrag: 41.212 Euro, Zinsätze: 6.78% Sollz. (gebunden), 7% eff.
** Zielratenfinanzierung: Anzahlung: 9.108 Euro, Laufzeit: 60 Monate, Nettodarlehen: 27.323 Euro, Zielrate: 18.215 Euro, Gesamtbetrag: 44.400 Euro, Zinsätze: 6.78% Sollz. (gebunden), 7% eff.,
Achtung! Kredite kosten Geld.
Vermittlung für: Ein Angebot der Openbank Deutschland AG, Santander-Platz 1, 41061 Mönchengladbach.
Repräsentatives Beispiel gem. § 17 Abs. 4 PAngV.

Ausstattung

Weiteres
- Paket: Assistenz IQ.DRIVE
- Fahrassistenz-Paket: Travel Assist
- Emergency Assist und Lane Assist
- Außenspiegel elektr. verstell-
- heiz- und anklappbar
- lackiert - integrierter LED-Blinker
- Insassen-Schutzsystem proaktiv
- Umgebungsansicht Area View inkl. Rückfahrkamera Rear View
- Paket: Winter - Sitzheizung vorne und Lenkrad heizbar
- Sitze: Vordersitze el. verstellbar
- Massagefunktion
- Belüftung
- Head-up-Display
- Audiosystem: Sprachassistent IDA
- Telefon: Mobiltelefon Schnittstelle Comfort mit kabelloser Ladefunktion für 2 Geräte (15 Watt)
- Multimedia-Schnittstelle 2 x USB (Typ C)
- Navigationsfunktion mit Infotainment-System und Touchscreen-Farbdisplay 12
- 9 Zoll
- LED Matrix-Scheinwerfer (IQ.Light HD) - Leuchtweitenregelung automatisch und Dynamisches Kurvenlicht
- LED Lichtleiste zwischen Scheinwerfer und Türgriffschalen außen beleuchtet
- Abbiege- und Allwetterlicht / Schlechtwetter-Licht
- LED Heckleuchten in 3D-Optik
- Blinkleuchten dynamisch
- Ambiente-Beleuchtung (10 Farben
- Armaturenbrett und Türverkleidung)
- Lackierung: Sonderlackierung Cipressino-Grün Metallic
- Steckdose 230V im Gepäckraum
- 12V-Anschluß Mittelkonsole vorn
- Gurte: 3-Punkt-Sicherheitsgurt hinten mitte
- Airbag: Fahrer-/Beifahrerseite
- Beifahrerairbag abschaltbar
- Anti-Blockier-System (ABS)
- Antriebsart: Frontantrieb
- Telefon: App-Connect Wireless (Apple CarPlay
- Android Auto)
- Automatische Fahrlichtschaltung mit Leaving Home / Coming-Home-Lichtfunktion
- Tagfahrlicht LED
- Dachhimmel Stoff Ceramique (hellgrau)
- Digital Cockpit PRO (Instrumentenanzeige digital)
- Elektron. Stabilitäts-Programm (ESP) mit Bremskraftverstärker elektro-mechanisch
- Fahrassistenz-System: Abbiegebremsfunktion und Ausweichunterstützung
- Fahrassistenz-System: Ablenkungs- und Müdigkeitserkennung

EGA STÄNDIG ÜBER 15.000 FAHRZEUGE IM BESTAND!

© 2004-2026 Autohaus Brütsch GmbH - Alle Rechte vorbehalten - Preisangaben ohne Gewähr und soweit nicht anders ausgewiesen inklusive MwSt.
Änderungen und Irrtümer vorbehalten